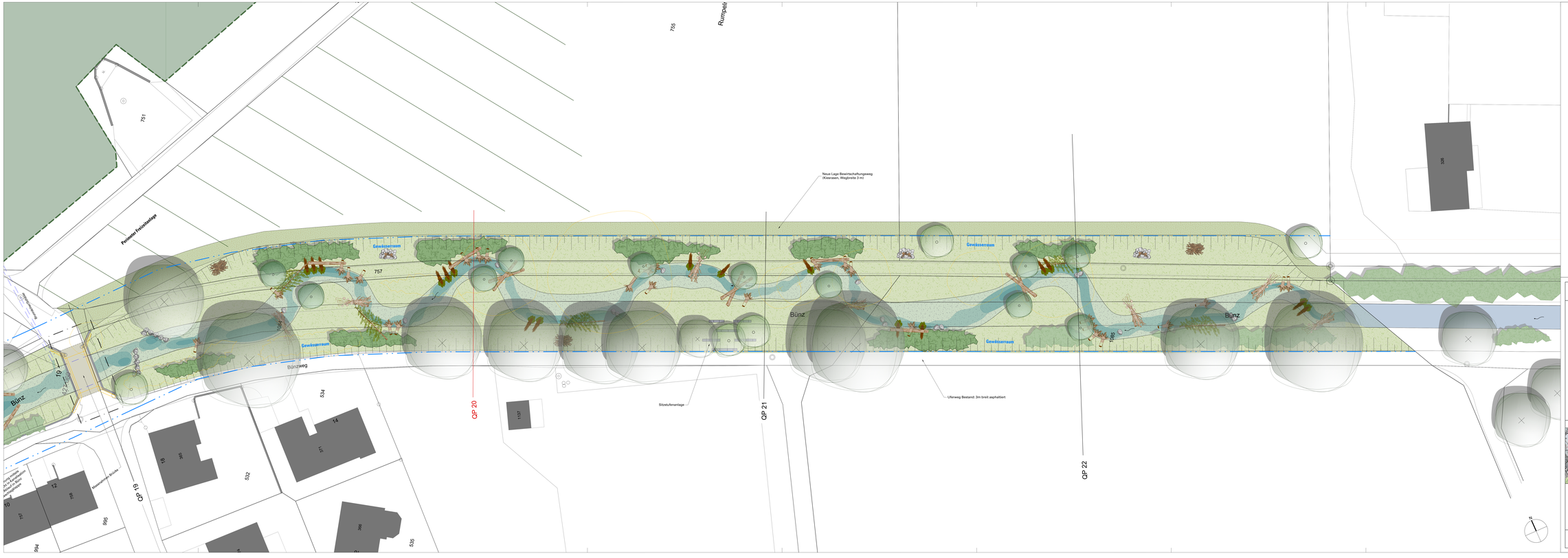

Legende

Vegetation und Grünflächen

Bestehend	Entfallend (infolge Raumingriff)	Neu / Ersatz	
	*	*	Wald gem. AV-Grundlage
	*	*	Einzelbaum / Hochstammbaum
			Ufergehölze (mit standortgemässen Baum- und Straucharten)
*	*		Uferböschung (Magerwiese)
*	*		Hochstaudenflur
	*		Gewässerlauf / Neu Niederwasserrinne

Belagsflächen

Bestehend	Entfallend (infolge Raumingriff)	Neu / Ersatz	
	*		Asphalt
*	*		Kiesrasen

* Elemente nicht dargestellt oder nicht vorhanden

Schlemmstrukturierung

- Angaben gem. Pläne Wasserbau

Informationsinhalt

Gewässerraum

KANTON AARGAU

Departement
Bau, Verkehr und Umwelt
Abteilung Landschaft und Gewässer

GEMEINDEN: Waltenschwil

PROJEKT: Hochwasserschutz und Revitalisierung Bünz

BEREICH: Gewiss-Adr. 15.200 - 16.520

OBJEKT: Bünz

PLAN: Landschaftspflegerisches Begleitprojekt
Situation 1:200
Abschnitt 4

Vorstudien	**Bauprojekt**	Auflageprojekt	Ausführungsprojekt	Ausgeführtes Werk

PROJEKTVERFASSER

SKK Landschaftsarchitekten
SKK Landschaftsarchitekten AG
Lindenplatz 5 · CH-5630 Wettingen
Tel. 056 437 32 20 · www.skk.ch

BAUHERR
Abteilung Landschaft und Gewässer

PLAN NR.	FORMAT : 60 / 189	
	NAME	DATUM
PROJEKT		
GEZEICHNET	WER	25.09.2025
GEPRÜFT	LM	25.09.2025
ÄNDERUNGEN	INDEX	
	A	
	B	
	C	
EINGESEHEN		
FREIGABE		
REG. NR.	PLAN NR. 3390_32_104	