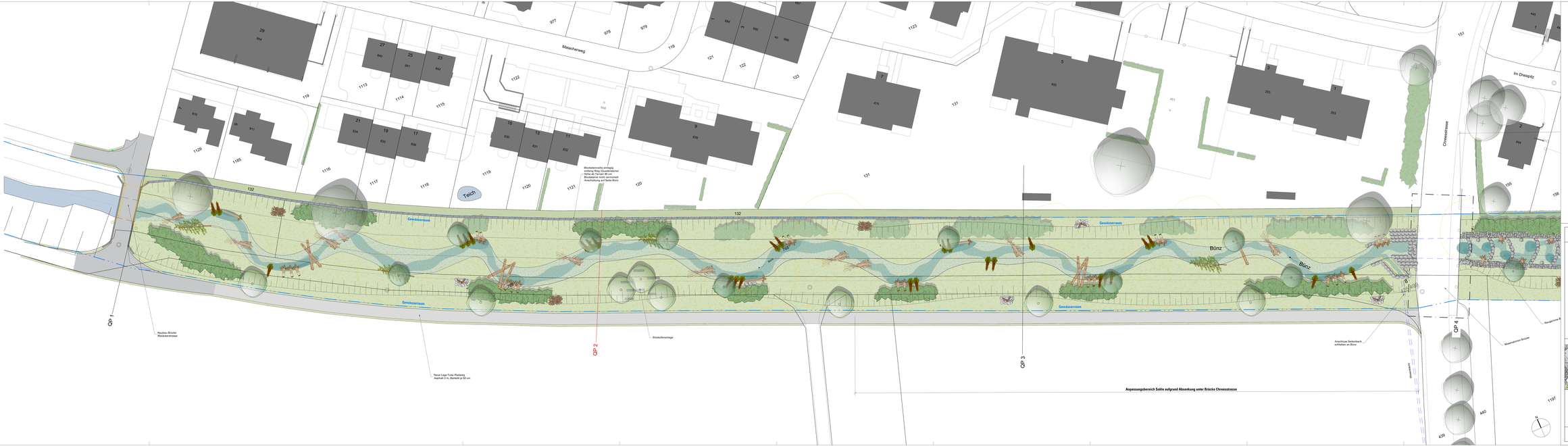

Legende

Vegetation und Einbauten

Bestand	Entfallend (Ersatz Bestand)	Neu / Ersatz	
			Einzelbaum / Hochstammbaum
			Ufergehölze (mit standortgemässen Baum- und Straucharten)
			Formhecke
			Uferböschung (Magerwiese)
			Hochstaudenflur
			Gewässerlauf / Neu Niederwasserrinne

Belagsflächen

Bestand	Entfallend (Ersatz Bestand)	Neu / Ersatz	
			Asphalt
			Kiesrasen

* Elemente nicht dargestellt oder nicht vorhanden

Sohlenstabilisierung

Angaben gem. Plane Wasserbau

Informationsinhalt

Gewässerraum

SIKA	Departement Bau, Verkehr und Umwelt Abteilung Landschaft und Gewässer
GEMEINDEN:	Waltenschwil
PROJEKT:	Hochwasserschutz und Revitalisierung Bünz
BEREICH:	Gewiss-Adr. 15.200 - 16.520
OBJEKT:	Bünz
PLAN:	Landschaftspflegerisches Begleitprojekt Situation 1:200 Abschnitt 1

Vorstudien	**Baugesuch**	Auflagenprojekt	Ausführungsprojekt	Ausgeführtes Werk

PROJEKTVERFASSER:	PLAN-NR.	FORMAT: 80 / 201	
SIKA Landschaftsarchitekten SIKA Landschaftsarchitekten AG Lindenplatz 5 CH-5400 Wettingen Tel. 056 437 38 39 - www.sika.ch		NAME	DATUM
	PROJEKT		
	GEZEICHNET	MEB	23.05.2023
	GEPRÜFT	LB	25.05.2023
	ÄNDERUNGEN	DATUM	
		A	
		B	
		C	
BAUHERR: Abteilung Landschaft und Gewässer	ERGÄNZENDE PREGNAHME		
	REG.-NR.	PLAN-NR. 3380_02_101	