

Draufsicht | 1 : 50

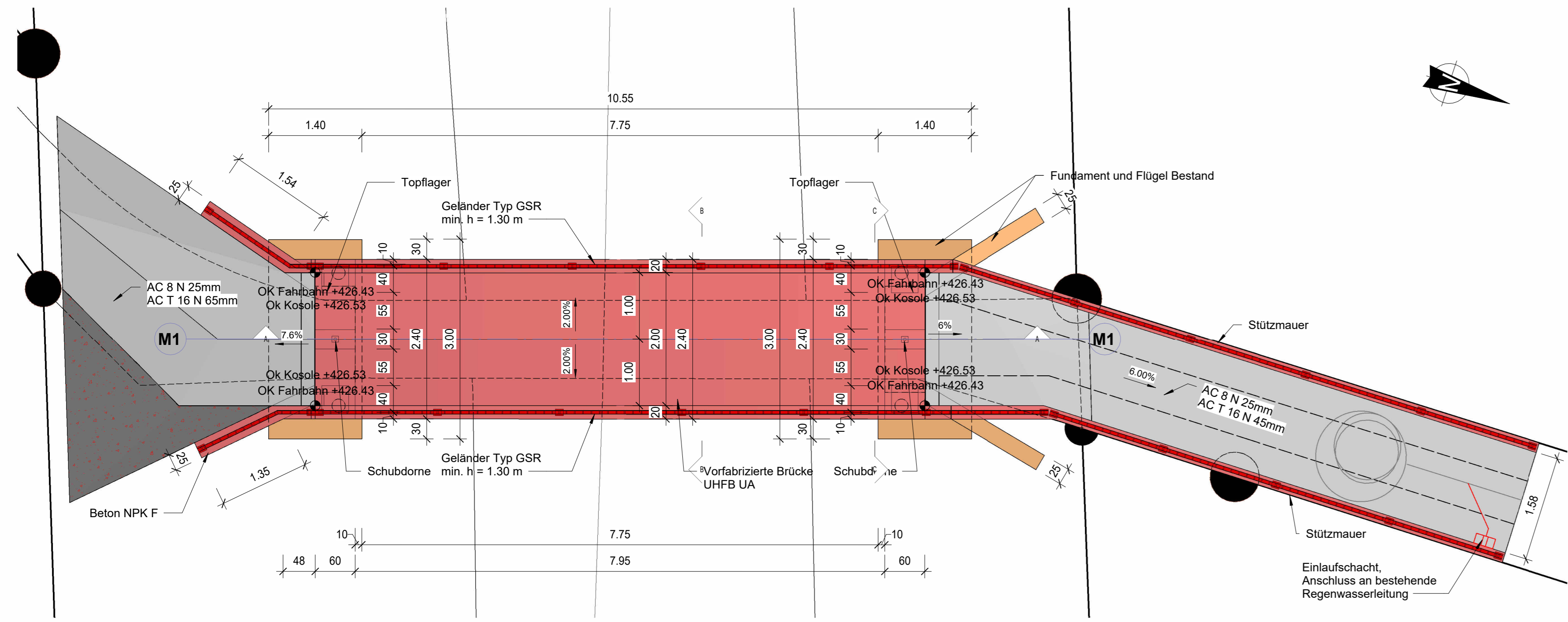

Schnitt B - B | 1 : 50

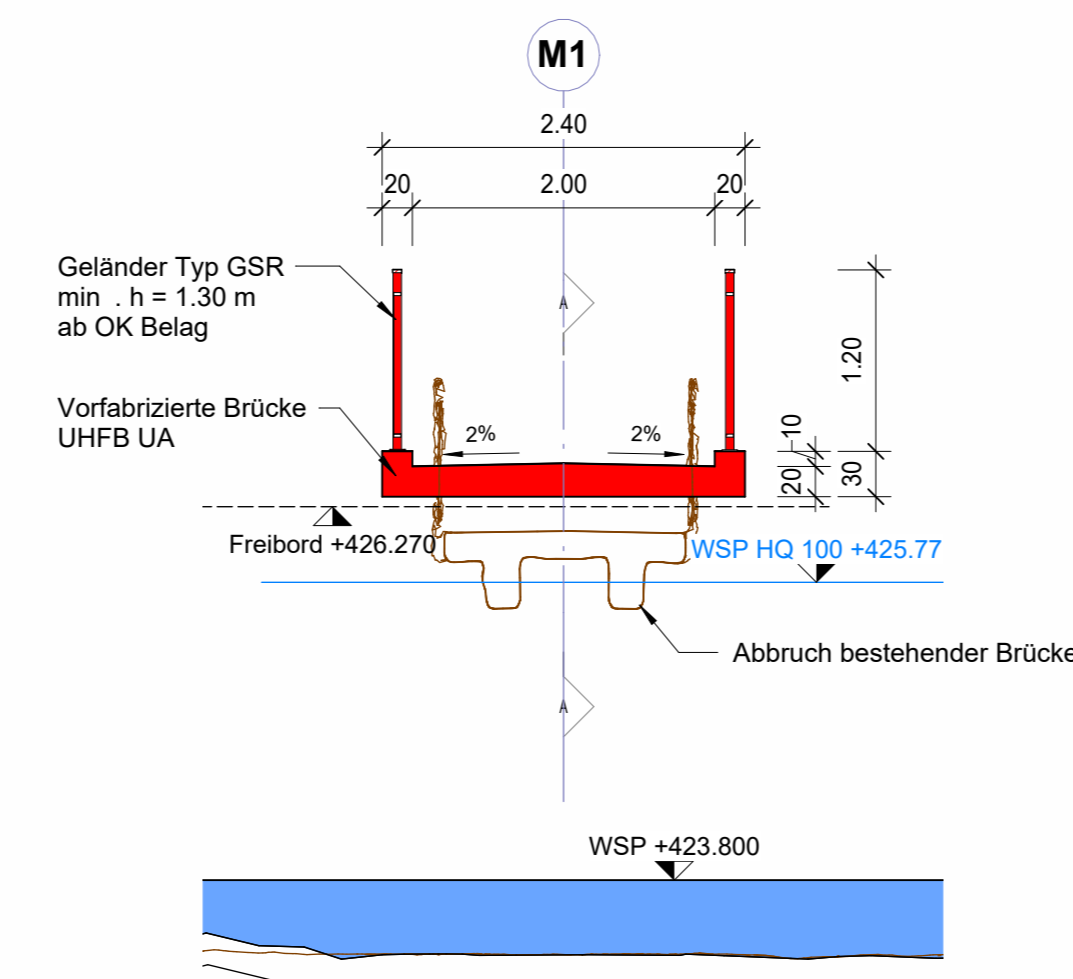

Schnitt C - C | 1 : 50

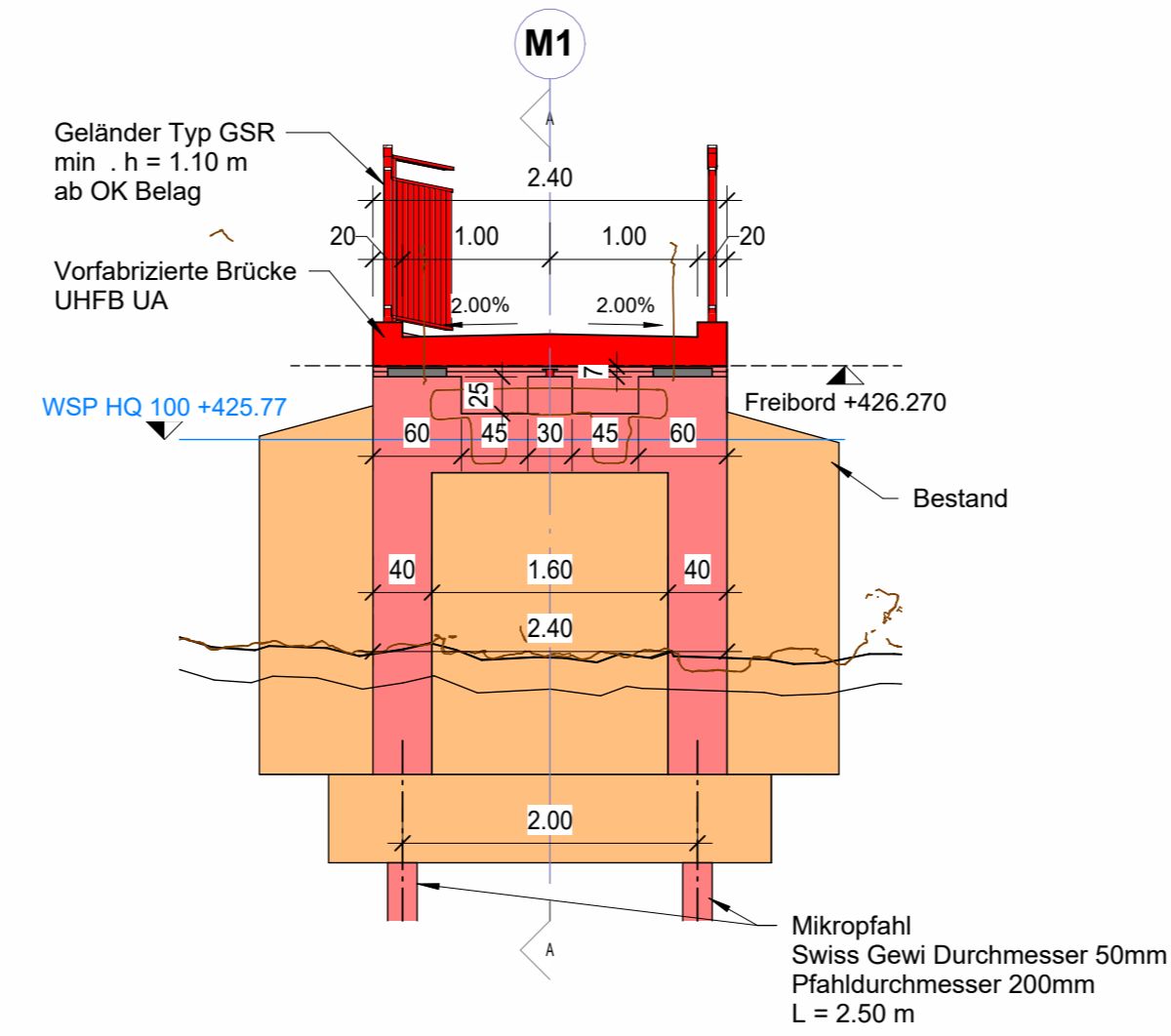

Situation | 1 : 50

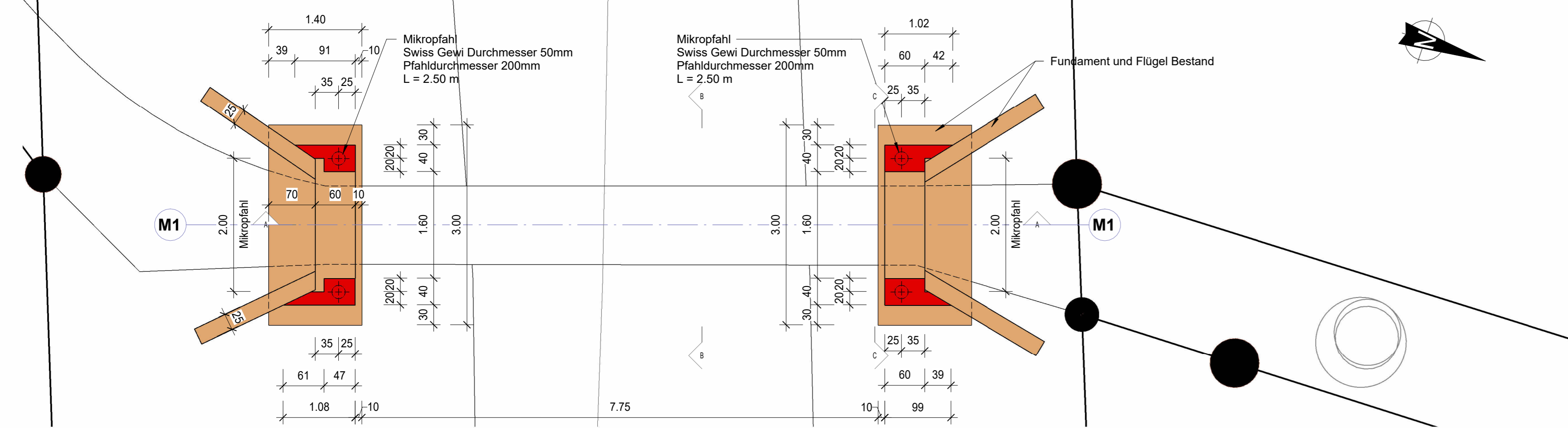

Schnitt A - A | 1 : 50

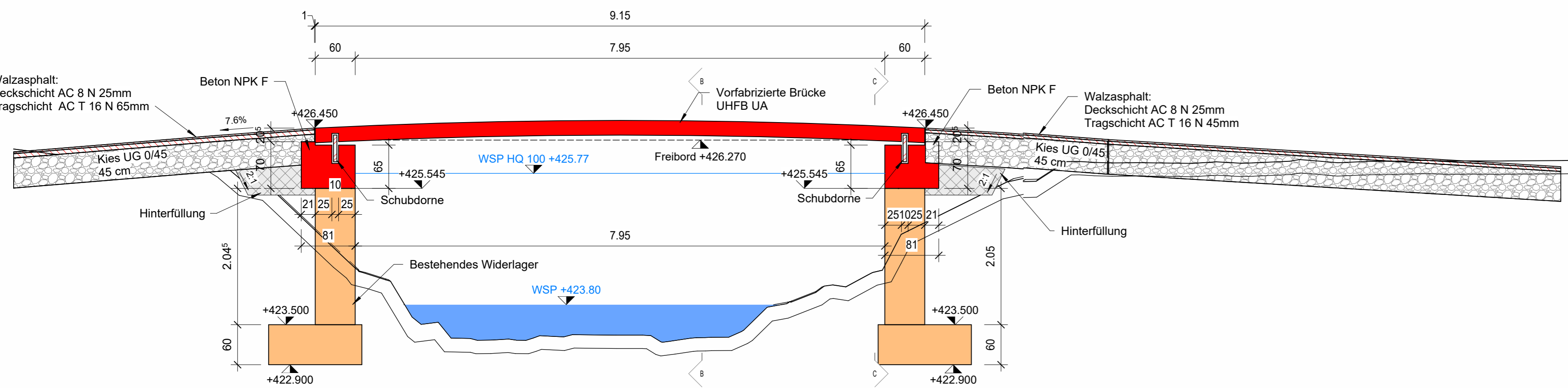

Schnitt A - A | 1 : 50

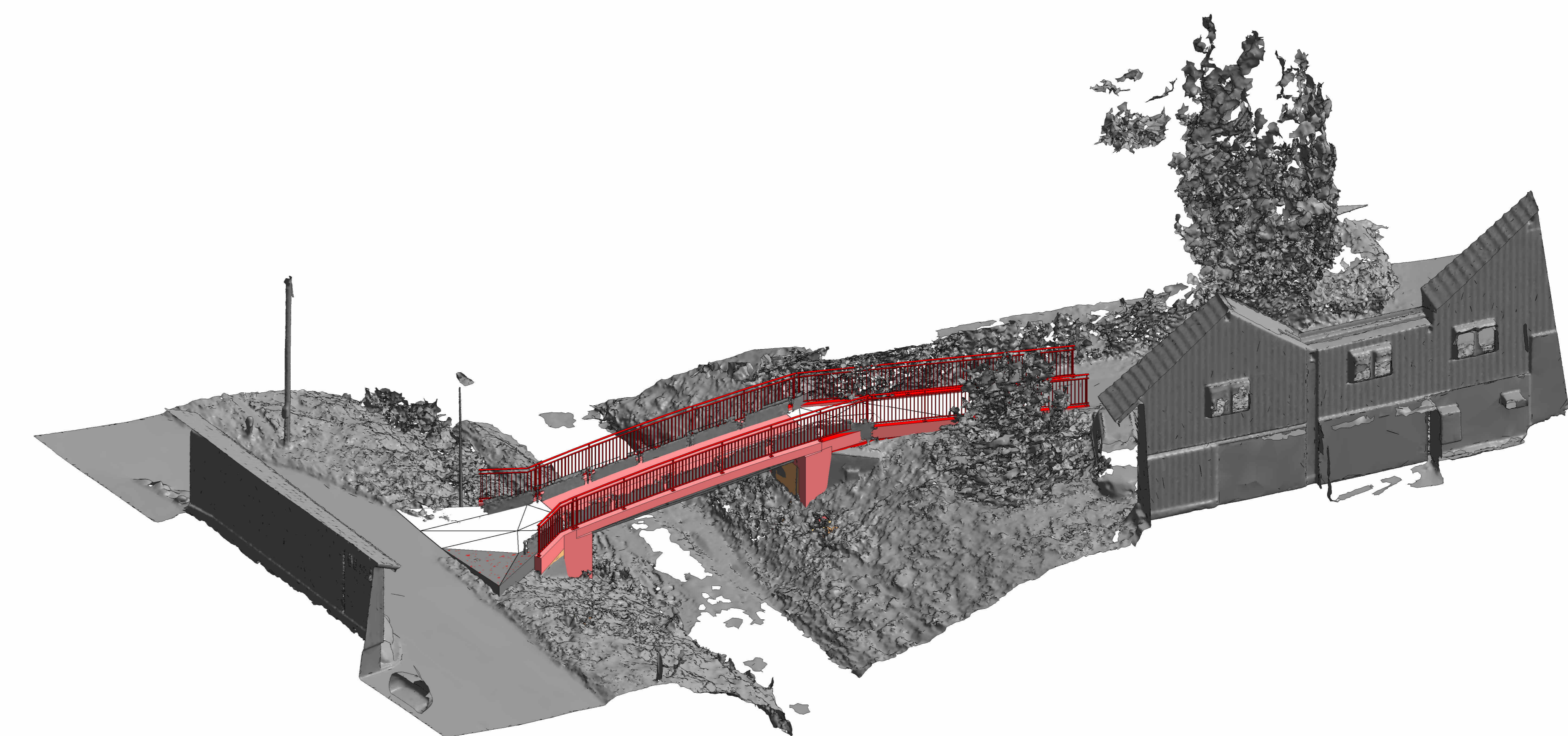

Legende

- █ Neubau (Schnitt / Ansicht)
- █ Bestand
- █ Abbruch
- █ Provisorium (Schnitt / Ansicht)

		Department Bau, Verkehr und Umwelt Abteilung Landschaft und Gestaltung
GEMEINSCHAFT Waltenschwil		
PROJEKT Hochwasserschutz Bünz		
BEREICH Gewäss-Adr. 15.200 - 16.520		
OBJEKT Bünz		
PLAN Brücke Mühleweg		
Vorstudien Studien Auftragspaket Ausführungsplan Ausführungsplan		
PROJEKTLEITUNGS Basler & Hofmann Salzgauerstrasse 1 4052 Basel-Stadt www.basler-hofmann.ch	PLANM. NAME DATUM PROJEKT GEMEINSCHAFT 04.10.2024 ANGEBOUEN 04.10.2024 AUSGEFÜHRT 04.10.2024 FREIGEHALTEN 04.10.2024 FREIGELASSEN 04.10.2024 ABG. NR. PLANNR. 1001_01	FORMAT: A3 - 10 DATE: 04.10.2024 TIME: 10:00:00 USER: j...